

JUDETUL DOLJ
COMUNA CETATE
CONSILIUL LOCAL CETATE

H O T A R A R E

Privind rectificarea bugetului de venituri si cheltuieli al Consiliului Local Cetate

Consiliul Local Cetate , intrunit in sedinta ordinara de lucru ,
Azi , data de 24.09.2018 ,

Avind in vedere adesa DGRFP Craiova nr.18012/17.09.2018, referatul D-nei contabil Murtaza Raluca prin care sesizeaza necesitatea rectificarii bugetului de venituri si cheltuieli , adresa ordonatorului secundar de credite Liceul Teoretic "Gheorghe Vasilichi", proiectul de rectificare a bugetului de venituri si cheltuieli propus de ordonator principal de credite , primar Duta Marin , precum si avizul favorabil al Comisiei economice , buget-finante , agricultura ,

In temeiul prevederilor art. 36 , alin. 4 , lit. a din Legea nr. 215/2001 a administratiei publice locale , republicata , cu completarile si modificarile ulteriere ,

Cu un cvorum de unanimitate de voturi , 15 voturi pentru din 15 consilieri prezenti

H O T A R A S T E :

Art.1. Se aproba rectificarea bugetului de venituri si cheltuieli al Consiliului Local Cetate astfel :

TOTAL VENITURI.....960,00 MII LEI

11.02.02 –sume TVA descentralizate.....+15,00 mii lei

- finantarea cheltuielilor prevazute la art 104 alin 2 lit b)- d) din Lg.nr.1/2011.....+15,00 mii lei

11.02.06 – sume TVA echilibrare.....+800,00 mii lei

04.02.04- cote din impozitul pe venit pentru echilibrare.....+235,00 mii lei

04.02.01- cote defalcate din impozitul pe venit - 90,00 mii lei

SECTIUNEA DE FUNCTIONARE: TOTAL CHELTUIELI = 835,00 MII LEI

La capitolul 51.00 – ADMINISTRATIE PUBLICA = 429,00 MII LEI

la alineatul 100101 – salarii de baza = +290,00 mii lei

la alineatul 100112 – indemnizatii consilieri = +11,00 mii lei

la alineatul 200105- carburant = +40,00 mii lei

la alineatul 200109- prestari servicii = +20,00 mii lei

la alineatul 200103- incalzit iluminat = +10,00 mii lei

la alineatul 200108 – posta telefon = +2,00 mii lei

la alineatul 203030- alte bunuri si servicii = +56,00 mii lei

La capitolul 54.00 – S.P.C.L.E.P Cetate = +20,00 MII LEI

la alineatul 100101 – salarii de baza - +20,00 mii lei

La capitolul 65.00 – INVATAMANT = +64,00 MII LEI

- Material pentru intretinere si functionare (TVA) = +15,00 mii lei

- Dotari = +49,00 mii lei(scaune /banci = 37,00 mii lei; camera supraveghere = 12,00 mii lei)

La capitolul 67.00 – CULTURA = 81,00 MII LEI

67.02.03.02 - BIBLIOTECA = +2,00 MII LEI

ANEXA HCL NR. 61/2018

PLAN DE AMPLASAMENT SI DELIMITARE
LOTUL 1 DE PROPRIETATE

scara 1:1000

Nr cadastral	Suprafata masurata(mp)	Adresa imobilului: intravilan
Cartea funciara	3636	Com. Cetate, Sat Cetate, Calea Severinului, nr. 256, Jud. Dolj, fost Cv.167, P 2466
		UAT: CETATE

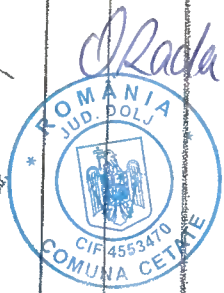
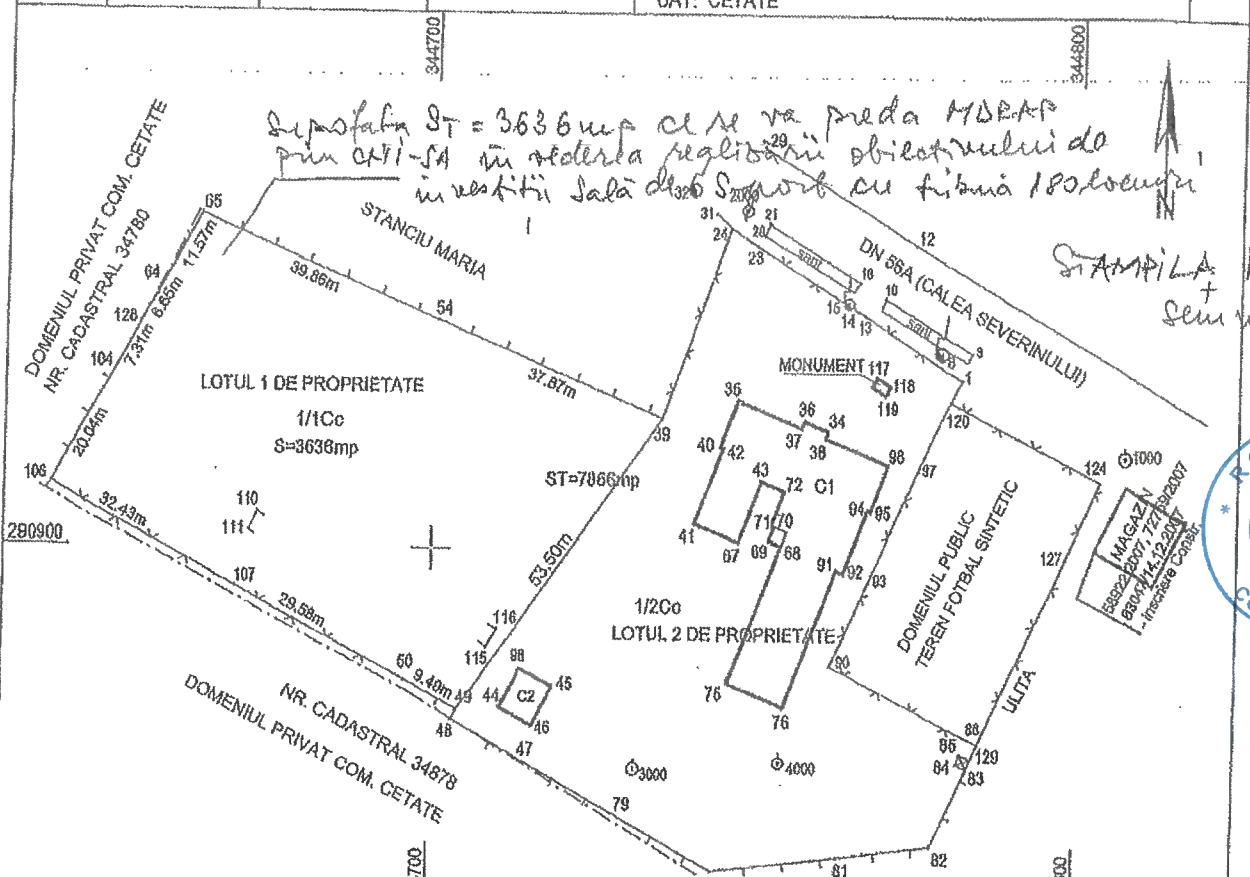

A. Date referitoare la teren

Nr. parcela	Categoria de folosinta	Suprafata masurata (mp)	Mentuni
1/1	Cc	3636	Teren partial imprejmuit cu gard de lemn si gard de plasa sarma
Total		3636	

B. Date referitoare la constructii

Cod consr.	Destinatia	Suprafata construita la sol (mp)	Mentuni
-	-	-	Suprafata constr. desfas. = -
-	-	-	Suprafata constr. desfas. = -
TOTAL		-	

Suprafata masurata a imobilului = 3636 mp
Suprafata din act = 4041 mp

Executant
ND TOPOGRAPHY SRL
CATEGORIA C

CERTIFICAT DE AUTORIZARE
Confirmarea masuraturilor la teren, corectiile pe baza a rezultatelor de teren si a planurilor cadastrale care corespund la acestea si relatia din teren
Nr. 1199
Semnătura si stampila
Data, Mai 2018

Inspector

Confirm introducerea imobilului in baza de date integrala si atribuirea numarului cadastral
Semnătura si parafa
Stampila BCPI
Data.....

Art.4. Consiliul Local al comunei CETATE, se obligă să asigure, în condițiile legii, suprafețele de teren necesare pentru depozitarea și organizarea șantierului.

Art.5. Consiliul Local al Comunei CETATE se obligă ca, după predarea amplasamentului și a obiectivului realizat, să mențină destinația acestuia și să îl întrețină pe o perioadă de minim 15 ani.

Data azi: 24.09.2018

HOTARARE NR. 61

PREȘEDINTE DE ȘEDINȚĂ,
RADA OLIVIA MARINELA



Contrasemneaza
SECRETAR

A handwritten signature in blue ink, consisting of a large, stylized initial 'L' followed by a horizontal line.